

J-PARC案内図 J-PARC Guide

2022年4月1日 更新
J-PARCセンター

建家番号 Bldg. No.	グリッド番号 Grid No.	建家名 Building Name	備考 Remarks 路号 Abbreviation	建家番号 Bldg. No.	グリッド番号 Grid No.	建家名 Building Name	備考 Remarks 路号 Abbreviation
203	G3	中央制御棟 Central Control Building	放射線管理受付 Radiation Management Office	222	J5	MR第1搬入棟 MR Receiving Building #1	MR-C1
205	G4	リニアック変電所 LINAC Power Substation		214	J3	MR第2搬入棟 MR Receiving Building #2	MR-C2
210	J3	50 GeV (MR) 変電所 50 GeV (MR) Power Substation		240	K3	ハドロン出入管理棟 Hadron Guard Hut	
206	F4	J-PARC リニアック棟 J-PARC LINAC Building		226	K3	ハドロン実験ホール Hadron Experimental Facility	
209	G4	L3BT棟 L3BT Building		228	K4	ハドロン搬入棟 Hadron Carrying-in Building	
207	H4	3 GeVシンクロロン棟 3 GeV Synchrotron (RCS) Building		243	J3	ハドロン実験準備棟 Hadron Assembly Building	
208	H3	3NBT棟 3NBT Building		246	I3	ニュートリノ第1設備棟 Neutrino Utility Bldg. #1	Neutrino (NU1)
216	I4	物質・生命科学実験棟 Materials & Life Science Experimental Facility	MLF	244	H3	ニュートリノ入城管理棟 Neutrino Access Control Building	Neutrino (NC)
218	I5	MR第1機械棟 MR Machine Building #1	MR-M1	247	H3	ニュートリノ第2設備棟 Neutrino Utility Building #2	Neutrino (NU2)
215	J3	MR第2機械棟 MR Machine Building #2	MR-M2	248	H4	ニュートリノ第3設備棟 Neutrino Utility Building #3	Neutrino (NU3)
219	H3	MR第3機械棟 MR Machine Building #3	MR-M3	245	H3	ニュートリノターゲットステーション棟 Neutrino Target Station Building	Neutrino (TS)
261	H4	加速器運転準備棟 J-PARC Central Control Building Annex		250	H4	ニュートリノムーオンモニター棟 Neutrino Muon Monitoring Building	Nutrino (MUMON)
264	J4	RAM棟 Radioactive Component Treatment Building		251	H5	ニュートリノ実験準備棟 Neutrino Assembly Building	Neutrino (NA)
				251	H5	ニュートリノ実験準備棟 Neutrino Assembly Building	Neutrino (NA)

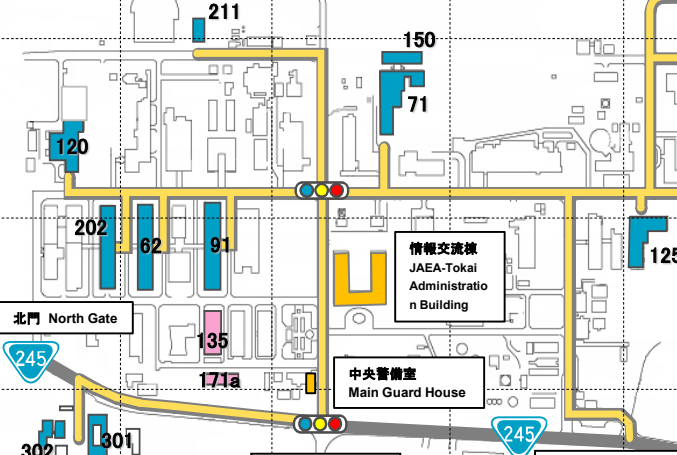
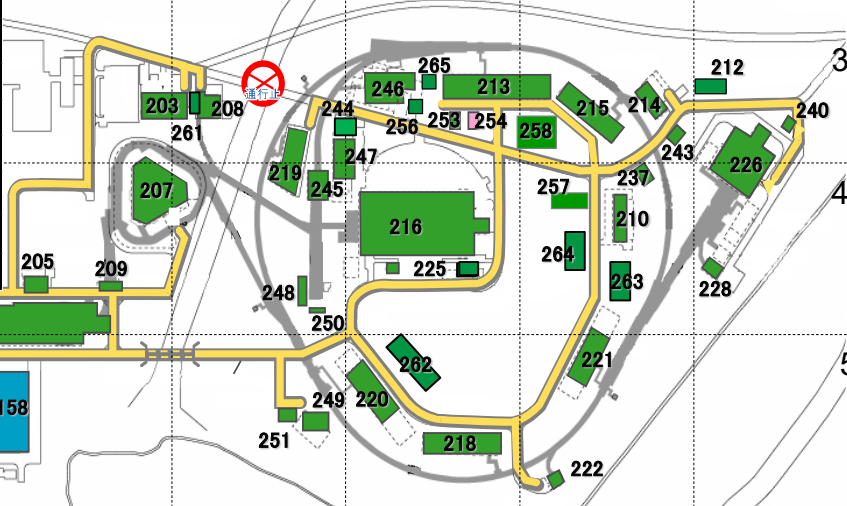

建家番号 Bldg. No.	グリッド番号 Grid No.	建家名 Building Name	備考 Remarks 路号 Abbreviation	建家番号 Bldg. No.	グリッド番号 Grid No.	建家名 Building Name	備考 Remarks 路号 Abbreviation
237	J3	設備管理棟 Facility Management Building		150	C4	陽子加速器開発棟 Proton Accelerator Development Building	
258	J3	J-PARC研究棟 J-PARC Research Building	J-PARC 本部 J-PARC Headquarters	211	B4	RNB実験準備棟 RNB Assembly Building	
254	I3	J-ラウンジ (レストハウス) J-Lounge (Refreshment Room)	売店 Shop	120	A5	KEK東海2号館/情報システムセンター KEK Tokai Building #2/Information System Center	安全 DV
253	I3	放射線測定棟 Radiation Measurement Building		91	B5	第1研究棟 Laboratory Building #1	
256	I3	ヘリウム液化機棟 Helium Liquefier Building		62	B5	第2研究棟 Laboratory Building #2	
225	I4	ヘリウム回収機械棟 (圧縮機室) He Recovery Machine Building		202	A5	第3研究棟 Laboratory Building #3	
257	J4	精密機器一時保管用テント倉庫 Storage Tent for Experimental Equipments		135	B6	構内食堂 Cafeteria	
212	K3	50GeV機器保管テント倉庫 50 GeV Storage Tent		171a	B6	構内売店 Grocery store	
158	G5	HENDEL研究開発棟 HENDEL Research & Development Building	高温構造器機試験棟 MLF DV/加速器 DV	301	A7	AYA'S LABORATORY量子ビーム研究センター(AQBR) AYA'S LABORATORY Quantum Beam Research Center	AQBR: ユーザーズオフィス Users Office, 売店 Shop
115	F5	高温工学特研 High-Temperature Engineering Laboratory	核変換 S	302	A7	KEK東海1号館 KEK Tokai Building #1	
125	E5	研究炉実験管理棟 Research Reactor Control Building	加速器 DV	303	A7	東海ドミトリ Tokai Dormitory	ユーザー用宿泊施設 Lodging for Users
71	C5	リニアック建家 JAEA-LINAC Building	加速器 DV				

建家番号 Bldg. No.	グリッド番号 Grid No.	建家名 Building Name	備考 Remarks 路号 Abbreviation	建家番号 Bldg. No.	グリッド番号 Grid No.	建家名 Building Name	備考 Remarks 路号 Abbreviation
237	J3	設備管理棟 Facility Management Building		150	C4	陽子加速器開発棟 Proton Accelerator Development Building	
258	J3	J-PARC研究棟 J-PARC Research Building	J-PARC 本部 J-PARC Headquarters	211	B4	RNB実験準備棟 RNB Assembly Building	
254	I3	J-ラウンジ (レストハウス) J-Lounge (Refreshment Room)	売店 Shop	120	A5	KEK東海2号館/情報システムセンター KEK Tokai Building #2/Information System Center	安全 DV
253	I3	放射線測定棟 Radiation Measurement Building		91	B5	第1研究棟 Laboratory Building #1	
256	I3	ヘリウム液化機棟 Helium Liquefier Building		62	B5	第2研究棟 Laboratory Building #2	
225	I4	ヘリウム回収機械棟 (圧縮機室) He Recovery Machine Building		202	A5	第3研究棟 Laboratory Building #3	
257	J4	精密機器一時保管用テント倉庫 Storage Tent for Experimental Equipments		135	B6	構内食堂 Cafeteria	
212	K3	50GeV機器保管テント倉庫 50 GeV Storage Tent		171a	B6	構内売店 Grocery store	
158	G5	HENDEL研究開発棟 HENDEL Research & Development Building	高温構造器機試験棟 MLF DV/加速器 DV	301	A7	AYA'S LABORATORY量子ビーム研究センター(AQBR) AYA'S LABORATORY Quantum Beam Research Center	AQBR: ユーザーズオフィス Users Office, 売店 Shop
115	F5	高温工学特研 High-Temperature Engineering Laboratory	核変換 S	302	A7	KEK東海1号館 KEK Tokai Building #1	
125	E5	研究炉実験管理棟 Research Reactor Control Building	加速器 DV	303	A7	東海ドミトリ Tokai Dormitory	ユーザー用宿泊施設 Lodging for Users
71	C5	リニアック建家 JAEA-LINAC Building	加速器 DV				

建家番号 Bldg. No.	グリッド番号 Grid No.	建家名 Building Name	備考 Remarks 路号 Abbreviation
220	I5	MR第1電源棟 MR Power Supply Building #1	MR-D1
221	J4	MR第2電源棟 MR Power Supply Building #2	MR-D2
213	I3	MR第3電源棟 MR Electric ("Denki") Building #3	MR-D3
262	I5	MR第4電源棟 MR Electric ("Denki") Building #4	MR-D4
263	J4	MR第5電源棟 MR Electric ("Denki") Building #5	MR-D5
265	I3	MR第6電源棟 MR Electric ("Denki") Building #6	MR-D6

200 m

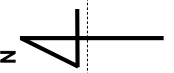

A B C D E F G H I J K